

# *Corso di Chirurgia Urogenitale*

*Ospedale Veterinario Gregorio VII*

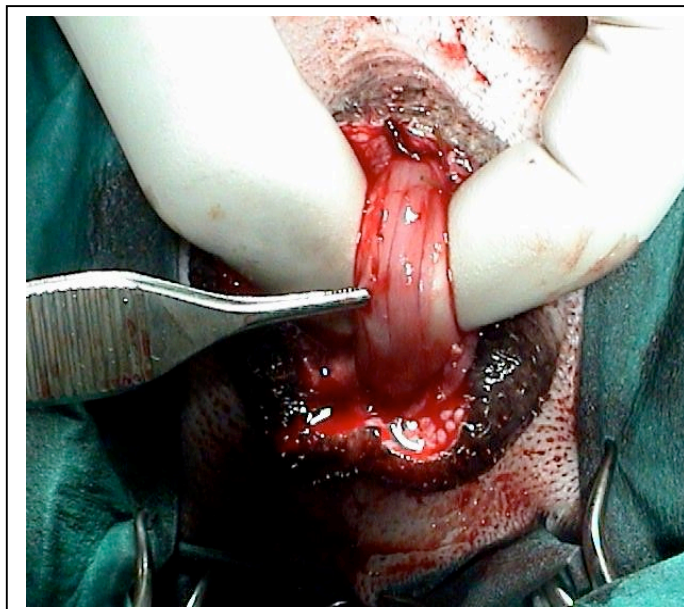
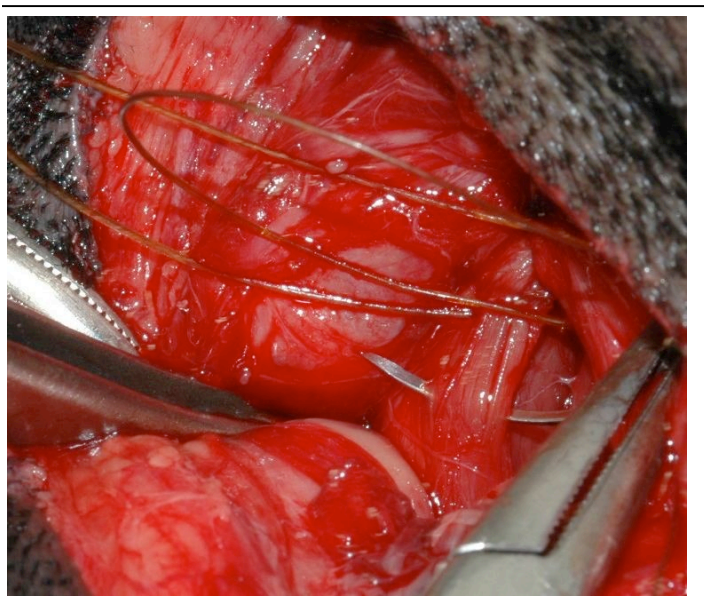

***Data prevista: 13-14-15 dicembre 2007***

***Durata del Corso: 3 giorni \_***

***Numero massimo di partecipanti: 20***

***Quota di iscrizione: 350 Euro***

*La quota di iscrizione comprende attività didattica (circa 16h di relazioni corredate da foto e filmati), Journal club facoltativi (dalle 8 alle 9 dei primi 2 giorni del corso) ed esercitazioni pratiche su cadaveri (circa 5 h). Sono inoltre incluse 4 pause caffè e 2 pause pranzo.*

*Si invitano i partecipanti a portare 1 green ed eventualmente ferri chirurgici personali (1 portaaghi, 1 forbice tipo Metzenbaum, 1 forbice da tenotomia a punta smussa, 1 forbice tipo Mayo, 1 pinza tissutale tipo Adson-Brown, 1 pinza tipo DeBakey, 2 mosquito).*

*Saranno presenti ditte in grado di fornire queste attrezzature in loco.*

## ***Programma***

### ***Corso Chirurgia Urogenitale***

#### ***1° giorno***

##### ***Patologie renali e ureterali***

9.00-9.45 Approccio clinico, diagnostica di laboratorio e terapia medica

9.45-10.15 Diagnostica per immagini

10.15-11.00 Chirurgia: nefrectomia, nefrotomia, pielolitomia, ureterotomia

*11.00-11.30 Pausa caffè*

##### ***Incontinenza urinaria***

11.30-12.15 Approccio clinico, diagnostica di laboratorio e terapia medica

12.15-12.45 Diagnostica per immagini

12.45-13.30 Chirurgia: colposospensione e trattamento di ureteri ectopici

*13.30-14.30 Pausa pranzo*

##### ***Patologie vescicali***

14.30-15.15 Approccio clinico, diagnostica di laboratorio e terapia medica

15.15-15.45 Diagnostica per immagini

15.45-16.30 Chirurgia: cistotomia, cistectomia parziale e totale con trasposizione degli ureteri nel colon

*16.30-17.00 Pausa caffè*

##### ***Patologie prostatiche***

17.00-17.45 Approccio clinico, diagnostica di laboratorio e terapia medica

17.45-18.15 Diagnostica per immagini

18.15-18.45 Chirurgia: drenaggio di cisti e ascessi prostatici, omentalizzazione

18.45-19.30 Domande e discussione

## **2° giorno**

### ***Ostruzione uretrale del cane***

9.00-9.45 Approccio clinico e gestione del paziente ostruito, diagnostica di laboratorio e terapia medica

9.45-10.15 Diagnostica per immagini

10.15-11.00 Chirurgia: Tecnica di disostruzione, uroidropulsione, uretrotomia scrotale e gestione post chirurgica

*11.00-11.30 Pausa caffè*

### ***FLUDT***

11.30-12.45 Epidemiologia ed eziopatogenesi. Approccio clinico e gestione del paziente ostruito, diagnostica di laboratorio e terapia medica. Indicazioni alla chirurgia

12.45-13.30 Chirurgia: uretrotomia perineale e gestione post chirurgica

*13.30-14.30 Pausa pranzo*

14.30-15.15 Uretrotomia prepubica: tecnica di salvataggio

### ***Ernia perineale***

15.15-16.00 Epidemiologia ed eziopatogenesi. Approccio clinico e diagnostico

16.00-17.00 Chirurgia: tecniche di riduzione e gestione post chirurgica

*17.00-17.30 Pausa caffè*

17.30-18.30 Prolasso vaginale ed episiotomia. Fimosi, parafimosi e amputazione del pene

18.30-19.30 Domande e discussione

## **3° giorno**

8.30-13.00 Esercitazione pratica su cadaveri. Uretrotomia scrotale e perineale, colposospensione, tecniche di riduzione dell'ernia perineale

